# DAM DX-TO| Ilmaverho lämpöpumpulle Toshiba

## Ominaisuudet




- Energiaa säästävä lämpöpumppuilmaverho: Jopa 70% säästö kustannuksiin ja CO2 päästöihin (lämmitystilassa).
- Itsekantava kotelorakenne galvanoidusta teräslevystä, viimeistelty epoksipolyesteri maalauksella, valkoinen väri RAL 9016 vakiona.Muut värit tai ruostumaton teräs saatavilla pyynnöstä.
- Etupaneelin voi kustomoida ja siihen voi lisätä yksilöllisiä logoja, merkkejä, graafisia esityksiä, kuvia jne.
- Sisääntuloaukot sijaitsevat etupaneelin takana eivätkä ne tarvitse huoltoa.
- Anodisoidut alumiiniset poistosiivekkeet, siiven muotoiset, säädettävissä välillä 0º - 15º molempiin suuntiin.
- Ulkoisen roottorimoottorin ohjaamat kaksoisimuputket keskipakoispuhalluksella ja alhainen melutaso. 5-vaiheinen valitsin.EC mallien puhaltimissa on hyvä hyötysuhde ja erittäin pieni kulutus.
- Sisältää vain suoran lisälämmityskäämin ja asennetut lämpötila-anturit.
- Advanced Plug&Play control. Includes: Advanced PRO control with LCD display and integrated thermostat, door contact, 7m RJ11 cable and remote control.
- DX 1:1:
  Valmis kytkettäväksi TOSHIBA Inverter ulkoilmalämpöpumppuun (R410A/R32), jossa on paisuntaventtiili. Vaatii ilmaverhoa varten sopivan adapterin TOSHIBA DX Interface KIT sekä ohjelmoitavaan ohjaukseen.
- DX VRF:
  Valmis kytkettäväksi TOSHIBA VRF ulkoilmalämpöpumppuun (R410A), ei sisälly toimitukseen ja asiakkaan on itse ostettava se. Vaatii ilmaverhoa varten adapterin TOSHIBA VRF Interface KIT, n ohjelmoitavaan ohjaukseen sekä paisuntaventtiilin, kysy lisätietoja.

## Tiedot

50Hz

| Lämpöpumppu - DX 1:1 | | | |
|---|---|---|---|
| **Malli** | **(m³/h)** | | **(m)** |
| DAM ECM 1500 DX12-TO | 2,5-3,8 | | |
| DAM ECM 2000 DX16-TO | 2,5-3,8 | | |
| DAM ECM 2500 DX21-TO | 2,5-3,8 | | |
| DAM ECM 3000 DX26-TO | 2,5-3,8 | | |
| DAM ECG 1000 DX10-TO | 3-4,2 | | |
| DAM ECG 1500 DX13-TO | 3-4,2 | | |
| DAM ECG 1500 DX15-TO | 3-4,2 | | |
| DAM ECG 2000 DX24-TO | 3-4,2 | | |
| DAM ECG 2500 DX25-TO | 3-4,2 | | |
| DAM ECG 2500 DX28-TO | 3-4,2 | | |
| DAM ECG 3000 DX28-TO | 3-4,2 | | |

| Lämpöpumppu - VRF | | |
|---|---|---|
| **Malli** | **(m³/h)** | **(m)** |
| DAM ECM 1500 VRF12-TO | 2,5-3,8 | |
| DAM ECM 2000 VRF16-TO | 2,5-3,8 | |
| DAM ECM 2500 VRF21-TO | 2,5-3,8 | |
| DAM ECM 3000 VRF26-TO | 2,5-3,8 | |
| DAM ECG 2000 VRF24-TO | 3-4,2 | |
| DAM ECG 2500 VRF25-TO | 3-4,2 | |
| DAM ECG 3000 VRF29-TO | 3-4,2 | |

60Hz

| Malli | Lämpöpumppu - DX 1:1 (m³/h) | (m) |
|---|---|---|
| DAM ECM 1500 DX12-TO | 2,5-3,8 | |
| DAM ECM 2000 DX16-TO | 2,5-3,8 | |
| DAM ECM 2500 DX21-TO | 2,5-3,8 | |
| DAM ECM 3000 DX26-TO | 2,5-3,8 | |
| DAM ECG 1000 DX10-TO | 3-4,2 | |
| DAM ECG 1500 DX13-TO | 3-4,2 | |
| DAM ECG 1500 DX15-TO | 3-4,2 | |
| DAM ECG 2000 DX24-TO | 3-4,2 | |
| DAM ECG 2500 DX25-TO | 3-4,2 | |
| DAM ECG 2500 DX28-TO | 3-4,2 | |
| DAM ECG 3000 DX28-TO | 3-4,2 | |

| Malli | Lämpöpumppu - VRF (m³/h) | (m) |
|---|---|---|
| DAM ECM 1500 VRF12-TO | 2,5-3,8 | |
| DAM ECM 2000 VRF16-TO | 2,5-3,8 | |
| DAM ECM 2500 VRF21-TO | 2,5-3,8 | |
| DAM ECM 3000 VRF26-TO | 2,5-3,8 | |
| DAM ECG 2000 VRF24-TO | 3-4,2 | |
| DAM ECG 2500 VRF25-TO | 3-4,2 | |
| DAM ECG 3000 VRF29-TO | 3-4,2 | |

## Mitat

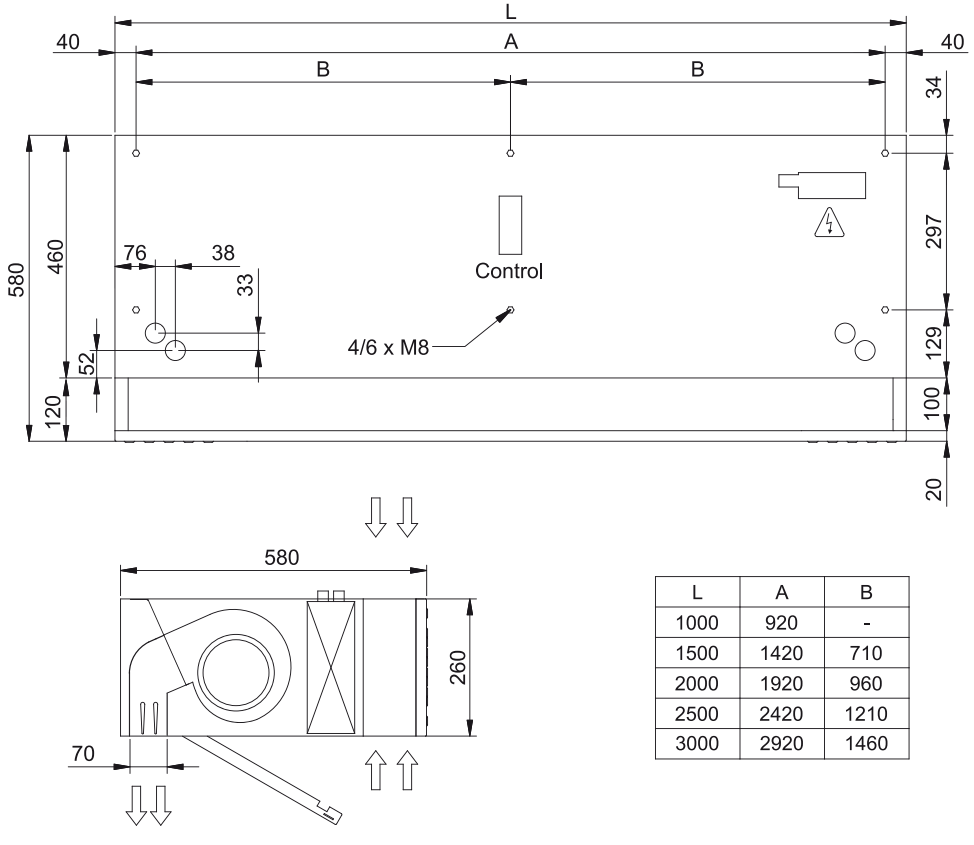


| L | A | B |
|---|---|---|
| 1000 | 920 | - |
| 1500 | 1420 | 710 |
| 2000 | 1920 | 960 |
| 2500 | 2420 | 1210 |
| 3000 | 2920 | 1460 |